BOLETÍN BULLDOG

BOLETÍN TGNS PARA PADRES - MARZO 2021

THOMAS GREGG
NEIGHBORHOOD SCHOOL

"CUIDARME DE MI MISMO, CUIDAR DEL UNO AL OTRO, CUIDAR DE ESTE LUGAR"

UNA NOTA DEL SR. PIPPIN, DIRECTOR EJECUTIVO

¡Bienvenidos al mes de marzo y al mes de la historia de la mujer! Este mes estoy emocionado de que nuestros estudiantes y personal aprendan sobre los logros de muchas mujeres increíbles a lo largo de la historia, particularmente las mujeres de color que han dejado una

huella en la sociedad.

A medida que nos acercamos a marzo, estamos preparando activamente a los estudiantes para que tomen los exámenes estatales requeridos. IREAD-3 se acerca rápidamente para nuestro tercer grado a partir de la segunda semana de marzo. Consulte el artículo a continuación para obtener consejos sobre cómo usted, como padre / tutor, puede ayudar a su hijo/a a prepararse para hacer lo mejor en el examen.

https://blog.edmentum.com/8-tips-parents-help-your-child-prepare-high-stakes-tests

Sabemos que este ha sido un año escolar difícil y desafiante debido a la pandemia y todos los cambios que se han hecho. Los exámenes estatales son importantes porque nos permitirán determinar dónde se encuentra su hijo/a en términos de progreso y nos ayudarán a determinar qué apoyos adicionales se necesitarán para asegurarnos de que su hijo/a se mantenga en el objetivo.

Como siempre, comuníquese con cualquier pregunta, inquietud o necesidad que pueda tener. ¡Estamos aquí para servirle!

Lo mejor,

Sr. Pippin

IMPORTANTE: ACTUALIZACIÓN DEL CALENDARIO ESCOLAR – ANUNCIANDO LOS DÍAS DE RECUPERACIÓN POR LOS DÍAS DE NIEVE

Calendario escolar de TGNS 2020-2021 - actualizado 2.24.2021

Qué cambió

- lunes 5 de abril: Día de Recuperación por el Mal Clima (Aprendizaje Electrónico)
- miércoles 2 de junio: Día de Recuperación por el Mal Clima (en persona)
- jueves 3 de junio: Día de Recuperación por el Mal Clima (en persona) nuevo **último día para los estudiantes**

RECORDATORIO DEL CÓDIGO DE VESTIMENTA ESCOLAR

Desde que regresamos al aprendizaje en persona, hemos notado un número creciente de estudiantes sin uniforme. Tenga en cuenta que se requieren uniformes escolares como parte del código de vestimenta. Si no está seguro de este código de vestimenta, visite el enlace a continuación para obtener más detalles.

Dress Code English: https://thomasgregg.org/wp-content/uploads/2020/09/TGNS-Dress-Code-English.pdf

Código de Vestimenta en Español:https://thomasgregg.org/wp-content/uploads/2020/09/Spanish-TGNS-Dress-Code.pdf

RECORDATORIO: CELEBRACIONES, OBSEQUIOS DE DULCES O COMIDA, VISITAS

Debido a nuestras restricciones y protocolos de seguridad actuales debido a COVID-19, no permitimos que los padres traigan golosinas (postres, pasteles, dulces, etc.).

Tampoco podemos tener padres en el edificio como visitantes sin haber echo una cita.

Gracias por su comprensión.

SEÑOR. BRANDON JOHNSON - TGNS 2020-2021 PROFESOR DEL AÑO

¡Estamos muy orgullosos de anunciar que nuestro Maestro del Año 2020-2021 es el Sr. Brandon Johnson! El Sr. Johnson enseña la clase virtual de K / 1 y fue nominado por muchos colegas y ejemplifica todas las cualidades de un educador de alto nivel. Vea a continuación algunas de las razones por las que sus colegas lo nominaron para este honor:

- El Sr. Brandon Johnson se unió al equipo de TGNS y se puso manos a la obra. Se ofreció como voluntario para ser el maestro virtual de 1er grado ya que tenía experiencia previa enseñando virtualmente. Se unió al equipo de primer grado y ofreció mucha experiencia y consejos para ayudar al resto de su equipo y a otros maestros en el edificio a navegar por la educación virtual. También terminó aceptando a muchos estudiantes de kindergarten junto con sus estudiantes de primer grado y continuó enseñando un plan de estudios de alto nivel y presumiendo de las mejores prácticas (siendo reconocido por la Sra. Larson varias veces). Ha cumplido y superado los retos que se le plantearon este año y sigue siendo un ejemplo para todos los educadores. ¡Se lo merece!

- El Sr. Johnson es un maestro increíble y una gran incorporación al equipo de TGNS. Es muy útil, a los estudiantes les encanta verlo en la pantalla y es extremadamente agradable.

- Ha podido ser un modelo a seguir para los estudiantes de TGNS. Especialmente les ha dado a los estudiantes de color a alguien a quien admirar que se parece a ellos.

- Brandon ha demostrado un increíble equilibrio y compostura con un desafío tan difícil este año escolar. Todo esto mientras crea lecciones y actividades atractivas para un nivel de grado dividido y mantiene a los estudiantes en un alto nivel. Fue un placer ver su video y verlo en acción.

El Sr. Johnson representará a TGNS en la carrera por el programa de Maestro de Innovación del Año en todo el distrito. ¡Así se hace, Sr. Johnson!

PROFESOR DEL AÑO TGNS FINALISTAS

¡Felicitaciones también para el Sr. Daniel Ng y la Sra. Amanda Heminger-Ferguson por completar los 3 mejores candidatos para Maestra del Año!

El Sr. Ng y la Sra. Heminger-Ferguson también representan el tremendo talento que tenemos en el personal de TGNS. ¡Enhorabuena a todos nuestros 3 candidatos principales!

SEÑOR DANIEL NG

Profesor de arte

SEÑORA AMANDA HEMINGER-FERGUSON

Profesora virtual de 6to grado

SRA. JANICE JENKINS - PERSONAL DE APOYO DEL AÑO

¡Por primera vez en la historia de TGNS, estamos otorgando el premio Personal de apoyo del año y este primer premio es para la única, la Sra. Janice Jenkins! La Sra. Jenkins, nuestra Decana de Cultura, fue nominada por sus colegas como alguien que ejemplifica la excelencia en Thomas Gregg. ¡FELICIDADES Sra. Jenkins!

Vea a continuación los comentarios de sus colegas:

- Janice ha trabajado duro para que el equipo de cultura y el sistema de venta de entradas se adapten a lo largo del aprendizaje virtual y en persona de este año. Ella se está comunicando con todos nosotros para mantenernos en sintonía con el manejo del comportamiento de los estudiantes. Ella hace un excelente trabajo apoyando a los maestros y comunicándose con las familias.

- Nomino a la Sra. Jenkins porque siempre es extremadamente útil en situaciones difíciles con los estudiantes, siempre se toma el tiempo para ayudarme con cualquier cosa y hace todo lo posible por los estudiantes y las familias.

- La Sra. Jenkins ha sido una parte integral de la cultura de TGNS. Ha crecido enormemente a lo largo de los años y siempre quiere aprender de los demás. Ella realmente ha asumido su papel y hace conexiones increíbles con los estudiantes, las familias y el personal.

- La Sra. Jenkins trabaja arduamente para crear una cultura positiva e inclusiva en TGNS. Ella hace que cada estudiante se sienta visto y quiera cumplir con altas expectativas.

- Ella siempre va más allá del llamado del deber. Ella es una de las jugadoras de equipo más fuertes que existen, siempre asegurándose de que todos entiendan la información que se comparte. Ella es una comunicadora fantástica y ha construido numerosas relaciones con los estudiantes y las familias a lo largo de los años y les ha ayudado de cualquier forma que pueda.

- La Sra. Jenkins es un apoyo increíble para los estudiantes y maestros. Su reflexión sobre sus experiencias de vida la ayuda a sentir empatía con nuestros estudiantes de una manera que construye una relación profunda con ellos. Aprecio que esté orientada a las soluciones y es un placer colaborar con ella para apoyar a los niños, especialmente a aquellos que luchan por regular su comportamiento.

PERSONAL DE APOYO DE TGNS FINALISTAS DEL AÑO

Queremos tomarnos un tiempo para celebrar y felicitar a todos nuestros 3 finalistas principales para el personal de apoyo del año. Tenemos muchas personas talentosas, dedicadas e increíbles que apoyan a nuestros estudiantes y familias fuera del ámbito de "maestro". Esta fue una decisión difícil y el Sr. Ferguson y la Sra. Spates son muy merecedores de los elogios. ¡¡¡Gran trabajo!!!

MS. ORLENE SPATES

2nd/3rd Grade Interventionist

MR. JOE FERGUSON

4th/5th Grade Interventionist

¿Qué son los Bulldogs del mes?

¡Cada mes, cada maestro seleccionará un estudiante de su clase para ser el BULLDOG del mes! El maestro decidirá qué estudiante ha mostrado comportamiento positivo, esfuerzo académico y buena asistencia. Esos estudiantes son reconocidos por sus logros y por ejemplificar los valores fundamentales de TGNS. Vea a continuación nuestros Bulldogs del mes de febrero de 2021:

FEBRERO 2021 BULLDOGS DEL MES

Desarrollo Pre-escolar

- Moore – Terrell Clark

Kindergarten

- **McKay** – Kimberly Rosario
- **Waugh** – Caden Brown

- **Bussberg** – Johanelis Hernandez

K/1

- **B. Johnson** – Dylan Sarceno

Primer Grado

- **Perkins** – Annabella Clouse
- **Schlegel** – Daivion Crowe
- **Sheldon** – Osman Vallecio

Segundo Grado

- **Beaman** – Amalia Ramirez Orozco
- **Fields** – Mahari Legg
- **Carlstrom** – Amalia Ramirez Orozco
- **Watterson** – David Jaime

Tercer Grado

- **McKiernan-Allen** – Ruby Dart
- **Farmer** – Mason Wilson
- **Adams** – James McCormick
- **Hedge** – Alice Morris

Cuarto Grado

- **McMickle** – Elton Diaz
- **Wood** – Berenice Rebollo-Estrada
- **Hanley** – Bradlin Alonzo Zapet
- **Hanson** – Sariah Lucas

Quinto Grado

- **Pauley** – Aaron Keener
- **Markiewicz** – Aa'Nyra Vincson
- **Streiff** – Brandon Cardona Ramirez

Sexto Grado

- **Heminger-Ferguson** – Malik Radford
- **Jones** – Quinn Alcorn
- **Trebing** – Cionna Bland
- **T. Wagner** – Cristina Bell

Habilidades de Vida

- **Wagne**r – Alana Briggs
- **Crockett** – Nitsa Lopez-Santos

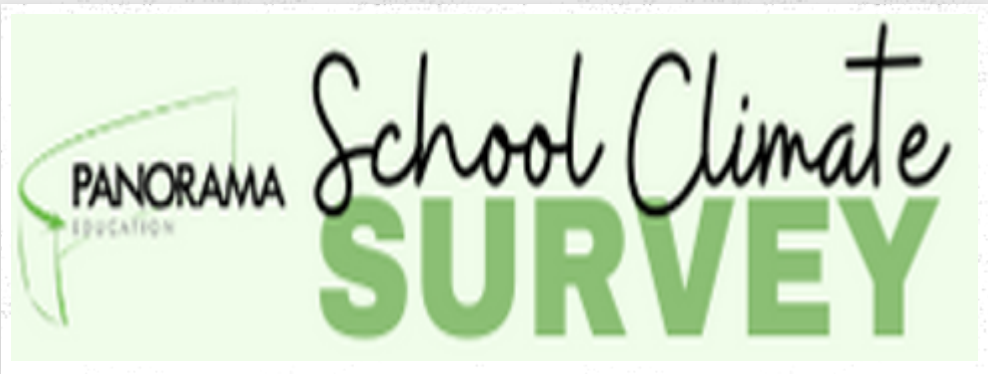

ENCUESTA PANORAMA DEL 1 AL 19 DE MARZO

El Distrito de Escuelas Públicas de Indianápolis quiere aprender más sobre el clima y la cultura dentro de cada una de sus escuelas. La Encuesta para padres de Spring Panorama es una gran oportunidad para que los padres compartan comentarios sobre los valores de TGNS, el liderazgo, los maestros, el desarrollo estudiantil, la participación de los padres y el apoyo comunitario. Compartirás desde tu experiencia lo que piensas sobre el clima escolar como actitud y la cultura escolar como personalidad. Nuestros estudiantes y familias son uno de los mayores éxitos de nuestra escuela. En TGNS, valoramos la voz de cada padre.

Le pedimos que se tome un tiempo de su apretada agenda para completar la Encuesta para padres de Spring Panorama. La encuesta estará abierta desde el 1 al 19 de marzo. Visite el enlace a continuación: Encuesta para padres de Thomas Gregg

Thomas Gregg Parent Survey

Para mostrar nuestro agradecimiento por completar la encuesta, TGNS ingresará los nombres de cada participante en un sorteo para un premio especial. Se contactará al ganador poco después de la fecha límite del 19 de marzo y se anunciará en la página de Facebook de la escuela y en el boletín de abril.

Para cualquier pregunta o inquietud, comuníquese con el Sr. DJ al 317-624-2781
dgraham@jbncenters.org

MARZO

marzo 1-19

- Encuesta Panorama estara Abierta (TGNS Parent Survey)

jueves, marzo 4

- Despensa de Comida

marzo 7-13

- **Semana de Agradecimiento a la Trabajada Social Escolar**

lunes, march 8

- Dia 12

marzo 8-19

- **Ventana Abierta para los Examenes Estatales de 3er Grado: IREAD-3**

miercoles, marzo 17

- Dia de San Patricio

jueves, marzo 18

- 3ra Rodanda de Conferencia de Padres y Maestros (**Aprendizaje Virtual para los Estudiantes)**

jueves, marzo 18

- Despensa de Comida

miercoles, marzo 24

- Dia 12

ABRIL

jueves, abril 1

- Despensa de Comida

lunes, abril 5

- Dia de Recuperacion por el Mal Clima (Aprendizaje Electronico)

abril 6-9

- Vacaciones de Primavera

abril 14

- Donacion de Libros (Evaluando Libros)

jueves, april 15

- Despensa de Comida

viernes, abril 16

- Dia 6

abril 19 - mayo 14

- **ILEARN - Examenes Estatales para 3er Grado a 6to Grado.**

miercoles, april 21

- **Dia para Celebrar a los Administradores de la Escuela**

lunes, april 26

- Dia 6

MAYO

mayo 3-7

- **Semana para Celebrar a los Maestros y a los Trabajadores de la Escuela**

miercoles, mayo 5

- **Dia Nacional de las Enfermeras Escolares**

jueves, mayo 6

- Despensa de Comida

jueves, mayo 20

- Despensa de Comida

lunes, mayo 31

- No hay Escuela (Dia Feriado por los que han Muerto por la Patria)

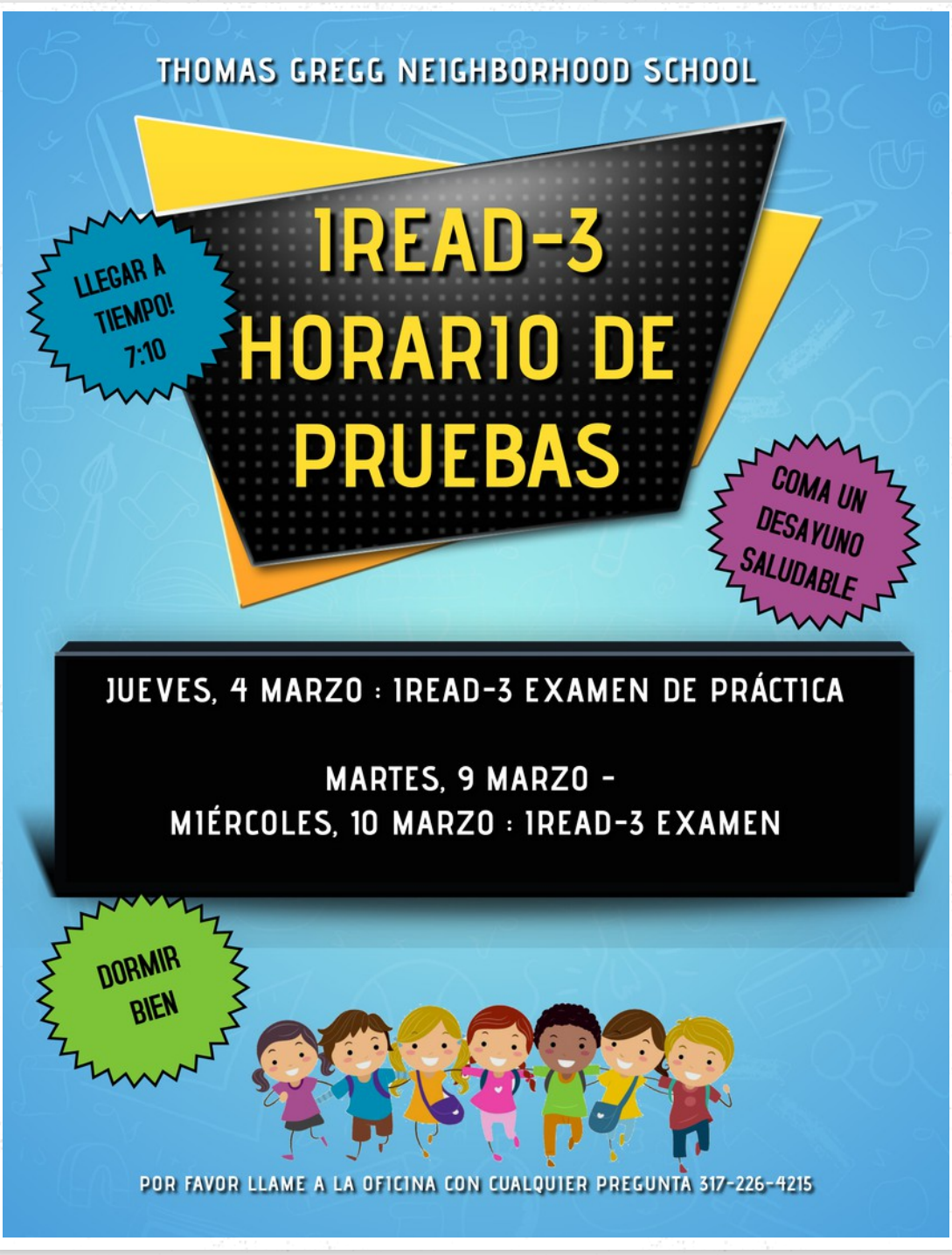
THOMAS GREGG NEIGHBORHOOD SCHOOL
LLEGAR A TIEMPO! 7:10
IREAD-3 HORARIO DE PRUEBAS
COMA UN DESAYUNO SALUDABLE
JUEVES, 4 MARZO : IREAD-3 EXAMEN DE PRÁCTICA
MARTES, 9 MARZO -
MIÉRCOLES, 10 MARZO : IREAD-3 EXAMEN
DORMIR BIEN
POR FAVOR LLAME A LA OFICINA CON CUALQUIER PREGUNTA 317-226-4215

RESERVA LA FECHA
THOMAS GREGG
NEIGHBORHOOD SCHOOL
JUEVES
MAR 18, 2021
ÚNASE A NOSOTROS PARA
Las conferencias de padres/maestros
Este evento se realizará de forma virtual o mediante llamada telefónica.
Póngase en contacto con el maestro de su hijo para programar.
Será un día de e-learning para los estudiantes.

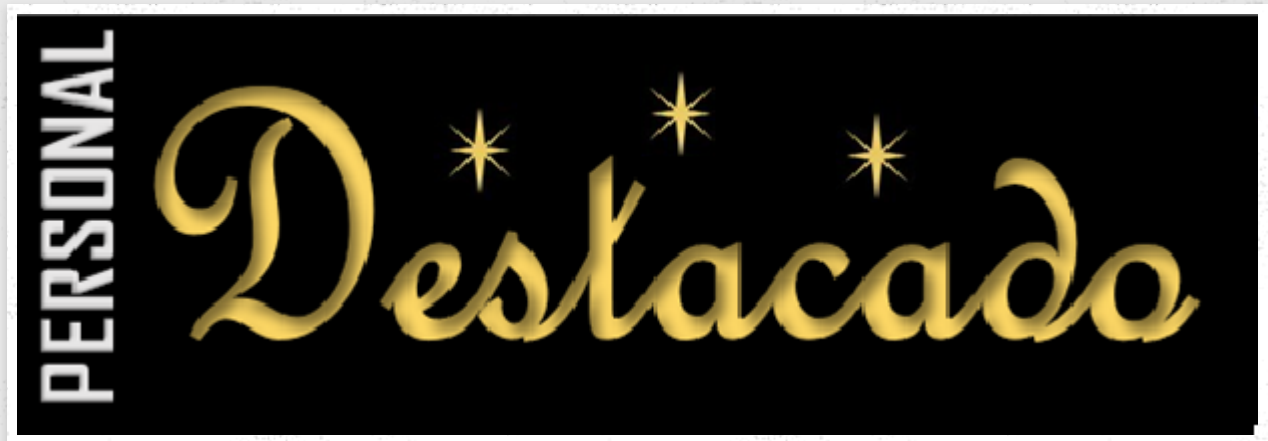
PERSONAL
Destacado

SHEILA MAYS - TRABAJADORA SOCIAL ESCOLAR LCSW

La Sra. Mays creció en Indianápolis y asistió a Bishop Chatard High School y Purdue University. Más tarde vivió en Louisville KY de 1994 a 2018. En 1995, comenzó las clases de una Maestría en Ciencias en Trabajo Social en la Universidad de Louisville. Durante su primer semestre, Sheila se sorprendió al saber que su segundo bebé en realidad eran trillizos. Tuvo que suspender la escuela, pero regresó a la escuela un par de años después y se graduó en 2002.

Sheila comenzó a trabajar como trabajadora social escolar en 2001, en Louisville, Kentucky, y obtuvo su licencia clínica en 2007. Vivió en Louisville durante 24 años, donde crió a sus hijos. Desde 2001, la Sra. Mays trabajó en la misma escuela durante aproximadamente 16 años. Una vez que sus hijos tuvieron la edad suficiente, aceptó un segundo trabajo como terapeuta clínica para una agencia de terapia domiciliaria. Sheila aceptó un puesto de tiempo completo como terapeuta y luego se convirtió en directora clínica.

En 2018, después de que los 4 niños terminaron la universidad, Sheila se mudó a su casa en Indianápolis para estar más cerca de sus padres ancianos. Luego aceptó un puesto en el Centro de Salud Mental Eskenazi trabajando en TGNS como clínica en la escuela. Pronto se incorporó felizmente a TGNS como trabajadora social en julio de 2020. ¡Sheila menciona que le encanta ser parte de la escuela y volver a formar parte de un equipo escolar! Su parte favorita de trabajar en TGNS es que la gente realmente se preocupa por los niños.

Le gusta conocer a todos los niños y sus familias. La Sra. Mays agrega: “Compartiré una cosa que puede parecer pequeña, pero me alegra el día. DJ, Álvaro y yo hemos estado ayudando a algunos de los niños con uniformes nuevos, y es increíble ver las sonrisas en sus caras cuando se prueban la ropa nueva ". Sheila mencionó que uno de los estudiantes más jóvenes

salió con una gran sonrisa, metiéndose la camisa nueva y dijo: "¡Estoy listo para aprender ahora!"

Origen Familiar:

La Sra. Mays es madre soltera de cuatro hijos adultos (Erin tiene 26 años y los trillizos, Annie, Brynn y Shain, 25). Se casó en 1990 y se divorció en 2014. Una hija vive con ella ahora que termina la escuela de posgrado. Los otros tres niños están trabajando en NC, OH y KY. Sheila tiene una familia grande y cercana (6 hermanos y sus familias) y todos viven actualmente en Indy. Disfruta pasar mucho tiempo con su familia, amigos y su novio, Joe.

Cuando se le preguntó sobre pasatiempos:
“Fui corredor durante años, pero mis rodillas ya no lo soportan. Ahora hago yoga caliente 1 o 2 veces por semana, y me levanto a las 4:30 am durante la semana para poder caminar en mi caminadora. El ejercicio es la mejor manera de evitar el estrés y sentirme con más energía ".

Alimentos favoritos: La Sra. Mays ha sido vegetariana durante 30 años. Sus comidas favoritas son probablemente palomitas de maíz (¡especialmente con M & Ms!), Ensalada de espinacas, batidos y la hamburguesa imposible. ¡A ella también le encanta un buen café por la mañana!

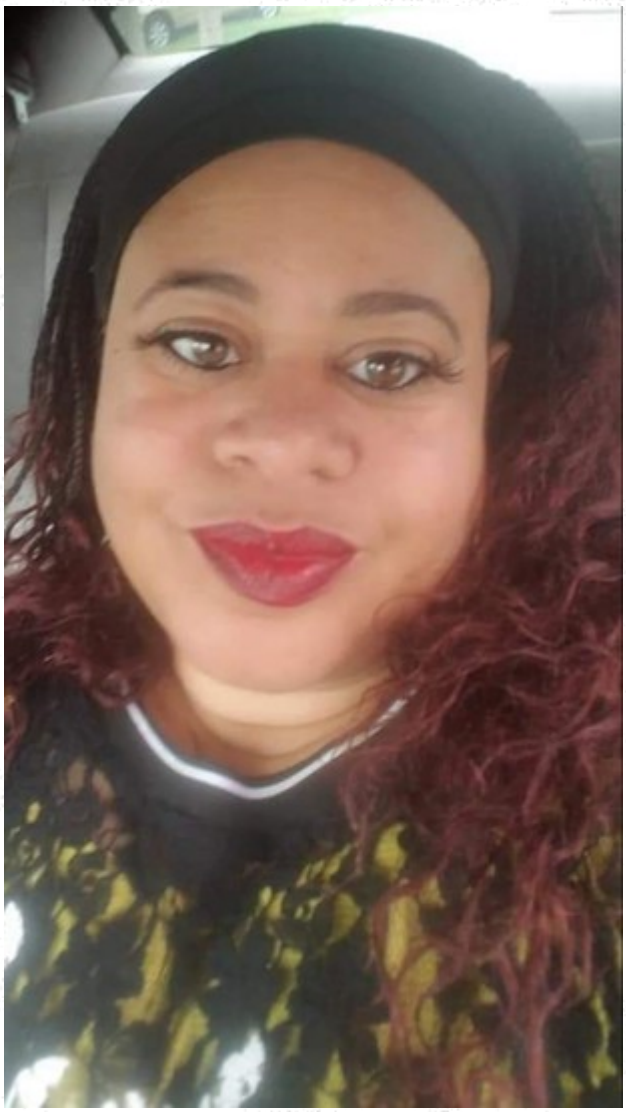

JANICE JENKINS - DECANA DE CULTURA

La Sra. Jenkins ha trabajado en la educación durante más de 25 años en algún tipo de capacidad. Sus experiencias le han enseñado la importancia de ser flexible y estar abierta a probar nuevos métodos e ideas a medida que la educación evoluciona constantemente. En TGNS, Janice se desempeña actualmente como Decana de Cultura.

Como Decana de Cultura, la Sra. Jenkins es responsable de supervisar toda la disciplina en la escuela. Su trabajo es ayudar a los estudiantes a aprender de sus acciones y tomar mejores decisiones en la escuela. Janice admite que, aunque a veces tiene que mostrar amor duro, disfruta del aspecto cariñoso de su trabajo y no lo cambiaría por nada.

Respuesta de la Sra. Jenkins a su parte favorita de trabajar en TGNS:

"TGNS crea un ambiente donde los niños de diversos orígenes se sienten cómodos y experimentan el éxito y yo disfruto ser parte de eso. El ambiente fomentado en TGNS me ha dado la oportunidad de relacionarme con los estudiantes con respeto mutuo mientras llevo a cabo un programa disciplinario positivo y efectivo. Me siento como en casa en el trabajo; ¡Me gusta "venir" todos los días "!

Janice menciona que lo más gratificante de trabajar en un entorno escolar es presenciar los resultados exitosos del estudiante. Ella realmente disfruta ser parte de hacer brillar la luz de otra persona. La Sra. Jenkins cree que es parte de ayudar a niños increíbles a encontrar su camino y luchar por más. Ella ha establecido relaciones con estudiantes que se han sentido indignos, carecían de confianza y los vio vislumbrar ESPERANZA en sus ojos. Algunos estudiantes llegan a la escuela con una mentalidad de impotencia.

Dicen: "Soy malo", "Odio la escuela", "Esto es demasiado difícil" o "No puedo hacer eso". Janice guía a los niños en su camino de aprendizaje hacia el éxito y los ayuda a cambiar su mentalidad derrotista a una mentalidad más saludable de "Yo puedo hacer esto". Trabajar con los estudiantes y pasar por esa experiencia le ha enseñado cómo los comentarios y los elogios positivos pueden cambiar la forma en que un estudiante ve el mundo.

La Sra. Jenkins comparte una historia de éxito:

"Me vienen a la mente varias historias. A lo largo de los años en TGNS, he conocido a estudiantes de diferentes orígenes y culturas que tienen algunas características en común. Muchos comparten una historia similar al comienzo de su viaje, donde luchaban y mostraban sentimientos de indignidad. Con perseverancia y determinación, he observado que muchos estudiantes encuentran su camino hacia el éxito académico y personal con la ayuda de nuestro personal. Es una gran sensación ver a un estudiante finalmente comenzar a conectar los puntos y verlos comenzar a mostrar habilidades que anteriormente eludían; es la mejor sensación que he tenido. ¡Realmente se necesita un pueblo "!

Dato curioso: ¡Ella es naturalmente tímida y extremadamente nerviosa por hablar en público!

Pasatiempos: Cuando se le pregunta sobre pasatiempos, Janice menciona que le gusta cocinar para los demás y ver sus reacciones a las nuevas recetas. También le encanta leer y tiene una imaginación viva. La Sra. Jenkins también agrega que tiene sed de conocimiento y la impulsa la obtención de resultados.

SHOE CLOSET INC.ANUNCIA SU RETIRO

Después de 10 años de servicio, Shoe Closets Inc. anunció recientemente su retiro. A lo largo de los años, Shoe Closets Inc. ha proporcionado zapatos a muchos estudiantes de TGNS. Fielmente, una vez al mes TGNS recibe bolsas de zapatos para reabastecer nuestro zapatero. En promedio, 3-4 estudiantes por semana necesitan un par de zapatos. En la mayoría de los casos, los zapatos se desgastan o se vuelven demasiado pequeños para sus pies.

Para satisfacer esta necesidad, la asociación ha tocado la vida de muchos de nuestros estudiantes de una manera inimaginable en lo que respecta a su autoestima, autoimagen y bienestar. Los padres también han estado especialmente agradecidos e impresionados de que exista tal programa. En nombre de TGNS, me gustaría pensar en el Sr. y la Sra. Olmstead y su equipo por los muchos años de servicio dedicado a Thomas Gregg y la comunidad en general. ¡Sabe que deja una gran huella (legado) de trabajo!

Con cada par de zapatos, ha tenido un impacto tremendo en las vidas de nuestros estudiantes y familias. Echaremos mucho de menos su servicio. ¡Felicitaciones por su jubilación!

Con inmenso agradecimiento,

D.J. Graham

Coordinador de escuela comunitaria

Parent Café

El miércoles 24 de febrero TGNS en asociación con John Boner Center organizó su primer Café virtual para padres. Cada mes intentaremos programar cafés para padres. Cada mes seguirá un tema diferente. El tema de febrero fue Ámate a ti mismo, ama a tu prójimo.

Descripción: Parent Cafe les da a los padres la oportunidad de unirse para escuchar, hablar, construir amistades y apoyarse mutuamente en torno a los cinco factores protectores. Esos factores de protección se enumeran a continuación:

- Resiliencia
- Relaciones
- Conocimiento
- Apoyo
- Communicacion

Un agradecimiento especial a los siguientes padres que asistieron:

- Nicole Turner
- Sonya Radford
- Ciera Jackson
- April Payne
- Jacqueline Ardon
- Erica Henry
- Shadondra Wright
- Dakota Kirby
- James Prater

Para ayudar con la cena de la noche, cada familia recibió pizza, masa para galletas y un litro de refresco (vea la foto de arriba) de Papa Murphy's. Pronto se anunciará el próximo Café para Padres. Las invitaciones a Parent Café también están abiertas para que la comunidad asista. Los padres interesados en asistir a la próxima reunión del Café, comuníquese con el Sr. DJ al 317-624-2781 o dgraham@jbncenters.org

NU CORINTHIAN CHURCH
& PIKE TOWNSHIP PRESENTS:
FREE GROCERIES!
FIRST COME, FIRST SERVED. WHILE SUPPLIES LAST.
EVERY SATURDAY UNTIL APRIL AT 10:00 AM
5935 W. 56TH STREET
INDIANAPOLIS, IN 46254
PIKE TOWNSHIP TRUSTEE: 317-291-5801
www.nucbc.org

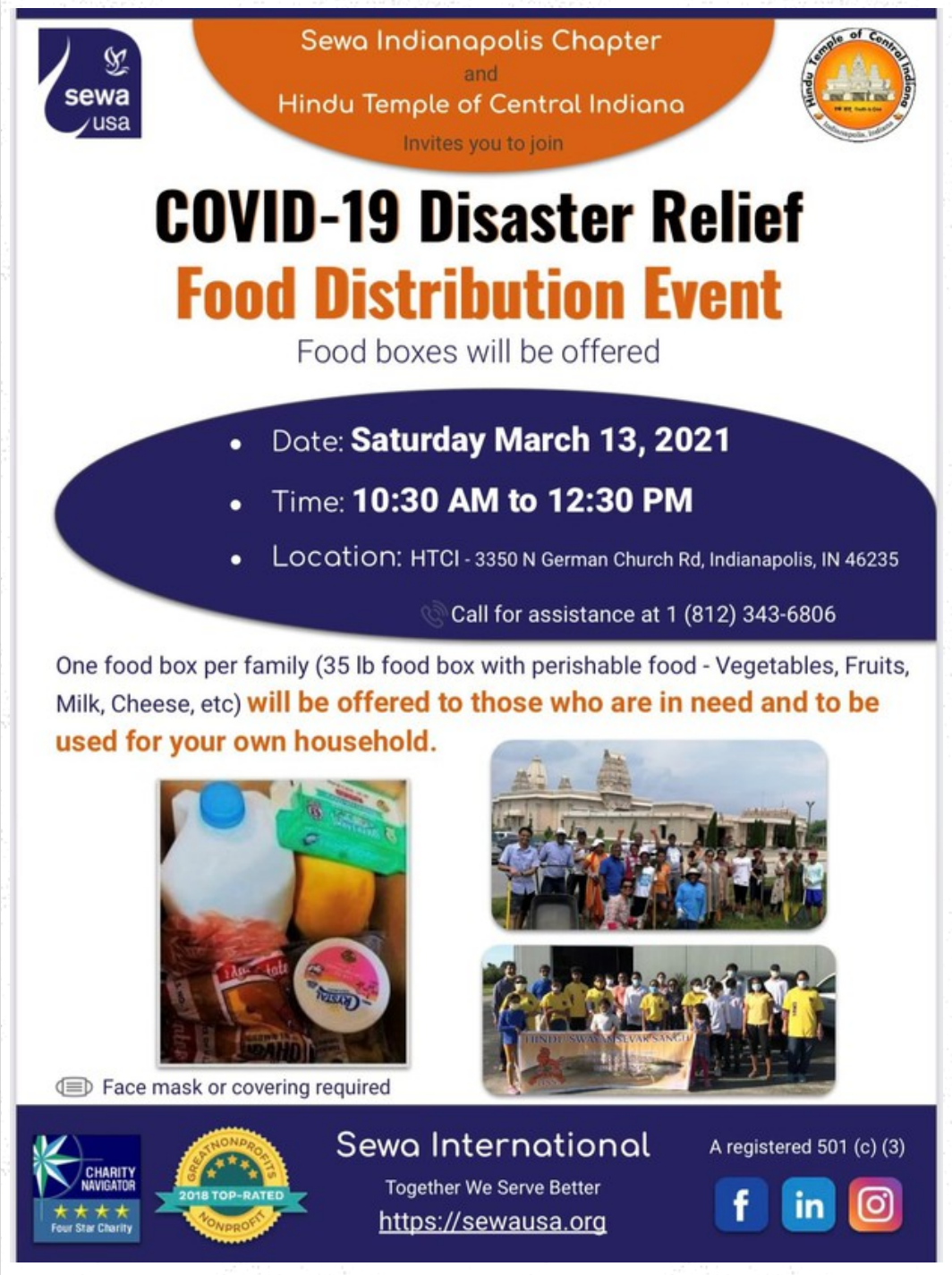

INDY WINTER FARMERS MARKET (MERCADO DE PRODUCTOS AGRICOLAS)

Indy Winter Farmers Market (Mercado de Productos Agricolas) está abierto hasta el 24 de abril de 2021. El horario de atención es de 9 a.m. a 12:30 p.m. en el Complejo Industrial Circle City ubicado en East 10th Street y Brookside Ave. El IWFM ofrece Triple-Match SNAP / EBT, que permite a los compradores extender $20 y EBT en compras por valor de $ 60 **cada semana**.

Eso significa que cuando una persona llega al IWFM y pasa su tarjeta EBT por $20, recibe $20 adicionales en tokens de mercado y $20 en cheques Fresh Bucks. Los primeros $ 20 se pueden gastar en cualquier artículo elegible para SNAP / EBT, y $20 de Fresh Bucks se pueden gastar en productos agrícolas. Este no es un programa de una sola vez o una vez al mes. **Los compradores que usan EBT pueden participar semanalmente.** Los productos cultivados

frescos y de almacenamiento en invierno de Indiana están disponibles durante toda la temporada de invierno.

Encuentre más información en https://www.indywinterfarmersmarket.org/. Envíe un correo electrónico a Danielle Guerin a marketmanager@growingplacesindy.org si tiene preguntas.

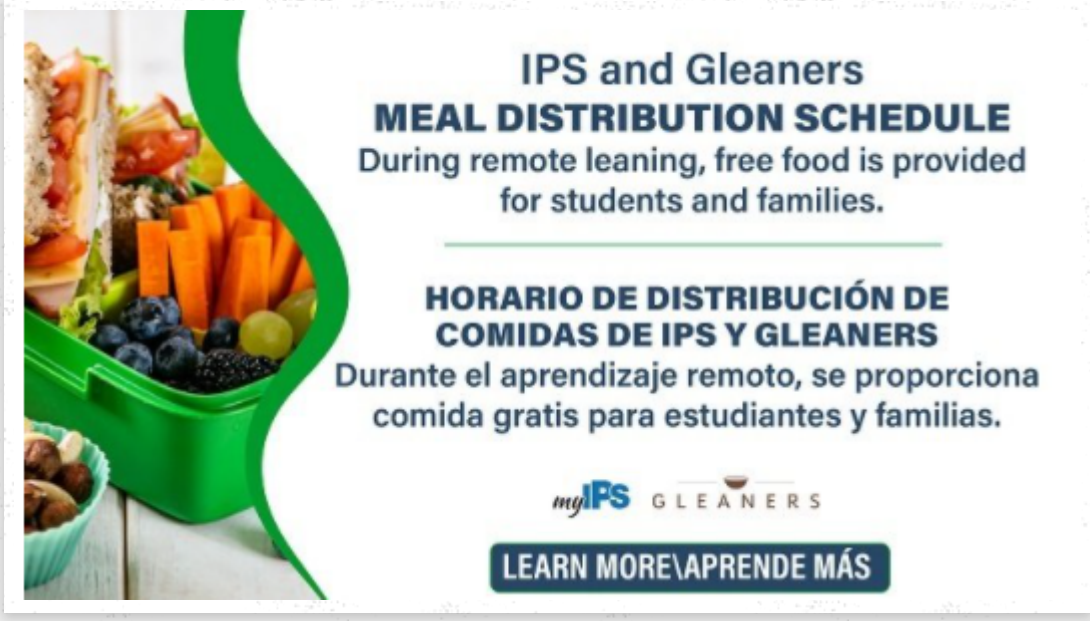

Haga clic en el enlace para ver más información:
https://myips.org/central-services/foodservice/

OFECIENDO COMIDA DE PARTE DE IPS PARA LOS ESTUDIOS DE APRENDIZAJE REMOTO

Para los estudiantes que participan en el aprendizaje remoto, el Equipo de Servicio de Alimentos de IPS proporcionará comidas empaquetadas (desayuno y almuerzo) un día a la semana en múltiples ubicaciones en todo el distrito.

Las comidas están disponibles para cualquier niño(a) de 18 años o menos independientemente de su inscripción en IPS. **Las comidas se entregarán por la ventana de su carro en los estacionamientos. Conduzca hasta el numero de la puerta que se indica a continuación:**

La distribución de comidas se realizará desde:
• 7: 30–8: 30 a.m. y 11 a.m. - 1 p.m. los miércoles.

Meal distribution locations:
• Anna Brochhausen School 88 | 5801 E. 16th St. | Puerta 6
• Arlington Middle School | 4825 N. Arlington Ave. | Puerta 8
• Brookside School 54 | 3150 E. 10th St. | Puerta 8
• Center for Inquiry School 70 | 510 46th St. | Puerta 7
• Eleanor Skillen School 34 | 1410 Wade St. | Puerta11

• George Washington Carver School 87 | 2411 Indianapolis Ave. | Puerta 6
• George Washington High School | 2215 W. Washington St. | Puerta 2
• Henry W. Longfellow Medical/STEM Middle School 28 | 510 Laurel St. | Puerta 2
• Northwest Middle School | 5525 W. 34th St. | Puerta 12

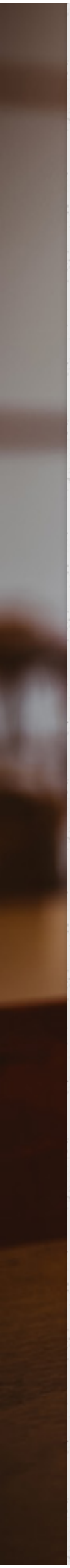

BANCOS DE COMIDA

Centros de John Boner Center

- Distribucion de Comida (Cada lunes.)
- Hora: 1:00-3:00pm
- Direccion:2236 E. 10th Street
- Lugar: Puerta #2

Westminster

- Distribucion de Comida
- Hora: lunes/jueves 9:00am-12:00pm
- Cada Segundo y Cuarto Sabado del Mes (feb. 13,27, mar.13, mar 27)
- Dia para Adultos Mayores: Cada Tercer miercoles de 9::00am-12:00pm (Feb,17,Mar 17)
- Direccion: 2325 E. New York Street

Los límites del servicio son los siguientes:
Norte: Calle 10
Sur: Southeastern Blvd
Este: Calle Rural
Oeste: Pine Street / I-65 / I-70

Nota: Aquellos que viven fuera de esta área serán atendidos una vez y redirigidos a otras despensas más cercanas a su lugar de residencia.

URBAN LEAGUE FOOD GIVEAWAY (DISTRIBUCION DE COMIDA)

- Fecha: todos los martes
- Hora: 10:00 am
- Dirección: 777 Indiana Ave.
- Ubicación: Indpls Urban League
-

*No se requiere identificación. Para más información llame al 317-693-7603

APLICACIÓN COMMUNITY COMPASS APP

Community Compass conecta a los residentes de Indianápolis con recursos alimentarios y asistencia nutricional. Community Compass contiene un buscador de recursos tales como despensas de alimentos, Programa de Asistencia Nutricional Suplementaria (SNAP) y minoristas y clínicas para mujeres, bebés y niños (WIC), sitios de comidas calientes, mercados granjeros y otros eventos relacionados con alimentos, y más.

https://www.indyhunger.org/compass/

- Despensa de alimentos abierta al público
- Fecha: programada para el segundo miércoles de cada mes
- Hora: 4:00 pm a 6:00 pm
- Dirección: 3150 E. 10th Street

Brookside School #54

- Despensa de alimentos abierta al público
- Fecha: programada para el segundo miércoles de cada mes
- Hora: 4:00 pm a 6:00 pm
- Dirección: 3150 E. 10th Street

Indianapolis First Free Methodist Church- Iglesia Metodista

- Despensa de alimentos abierta al público
- Dirección: 1215 Tecumseh St Indianapolis, IN 46201
- Horario: 10:00 - 11:30 am

(Tenga en cuenta que estos horarios han cambiado debido a la pandemia de COVID-19). Esta despensa suele estar abierta los lunes de 10:00 a. M. A 1:30 p. M., Pero ha cambiado este horario hasta nuevo aviso).

Linwood Christian Church - Iglesica Cristiana

- Dirección: 4424 E Michigan St
- Horario: miercoles 10 am – 12 pm
- Telefono: 317-357-8771

Requisitos: Debe mostrar comprobante de domicilio. Debe vivir en los siguientes límites: Norte: E. 21st St, Sur: E. Washington St, Este: N. Emerson Ave, y Oeste: N. Rural

Shepherd Community Center - Centro Comunitario

- Dirección:: 4107 E Washington St
- Telefono 317-375-0203

MARQUE 211 PARA RECURSOS

- Programas de alimentación y nutrición complementarios
- Opciones de refugio y vivienda
- Asistencia de servicios públicos
- Oportunidades de empleo y educación
- Servicio para veteranos
- Información sobre salud, vacunación y epidemias sanitarias
- Programas de rehabilitación y prevención de adicciones
- Ayuda de reingreso para ex delicuentes
- Grupos de apoyo para enfermedades mentales y violencia doméstica

https://in211.communityos.org/

¿EN BUSCA DE UN TRABAJO?

Haga clic en el enlace para visitar el sitio web:

https://www.wrtv.com/news/hiring-hoosiers/need-a-job-these-places-are-hiring-immediately-in-central-indiana

EL PROGRAMA DE OPERATION SCHOOL BELL CANCELO

Cada año, nuestros socios en Assistance League asignan 50 estudiantes preseleccionados para recibir uniformes escolares a través de su programa Operation School Bell. Los estudiantes con alto nivel de necesidad de los grados K-5º son los que más se benefician de los uniformes escolares que tanto necesitan. Desafortunadamente, el 25 de febrero, la Liga de Asistencia nos notificó que su Junta había suspendido Operation School Bell debido a limitaciones presupuestarias.

Por lo tanto, las familias en lista de espera no recibirán uniformes. Esta es una noticia decepcionante para todos, ya que contábamos con satisfacer la necesidad de muchos uniformes. Mientras tanto, TGNS buscará otros recursos para ayudar con esta solicitud.

RECURSOS DE GUARDERÍA

Si necesita recursos para la guardería, consulte las opciones a continuación:

East 10th tiene lugares disponibles en su programa de cuidado posterior.
Información de contacto: Emily Nauth
emily.nauth@east10th.org.
Westminster también tiene lugares disponibles en su programa de cuidados posteriores.
Información de contacto: Jamie Tedford
Jamie.tedford@westmin.org.

Ambos programas ofrecen transporte desde TGNS a sus sitios. Si tiene alguna pregunta, deberá enviar un correo electrónico a los contactos proporcionados.

ES LA HORA DE LAS GALLETAS DE GIRL SCOUT (TROPA DE NIÑAS)

Este año, Girls Scouts ofrece dos formas de pedir sus deliciosas galletas favoritas. Visite el enlace en línea para encontrar la mejor opción más cercana o a través de Grubhub.

Es más fácil que nunca obtener las galletas Girl Scout incluso si aún no conoces a una Girl Scout. Encuentre en su área en el mapa a continuación para ver las tropas locales de Girl Scouts que venden galletas Girl Scout virtualmente a través de la plataforma Digital Cookie. Puede optar por recibirlas, enviarlas o donarlas a organizaciones locales. Este método adicional sin contacto apoya a las niñas locales mientras mantiene su seguridad y desarrollo de habilidades como una prioridad.

Enlace: https://www.girlscoutsindiana.org/findcookies

Vuelva a menudo ya que cada semana se agregan enlaces de cookies digitales cercanos.

Esta temporada, Girl Scouts of Central Indiana participará en una colaboración nacional con la plataforma de pedidos y entrega de alimentos Grubhub para que las niñas tengan una forma adicional de facilitar los pedidos de galletas sin contacto. Cada fin de semana, los consumidores de Indianápolis y Lafayette pueden solicitar galletas Girl Scout para entregarlas en Grubhub.com o a través de la aplicación Grubhub. Las Girl Scouts locales rastrearán y cumplirán pedidos, administrarán el inventario y más, todo utilizando la tecnología de back-end de Grubhub. Como siempre, las ganancias benefician a la tropa y al consejo al tiempo que brindan otra forma innovadora de ejecutar virtualmente el programa de galletas de manera segura.

Enlace: https://www.grubhub.com/food/girl_scouts

Agradecemos su apoyo

¡Gracias por apoyar el programa de galletas Girl Scout! Las niñas están entusiasmadas con su mayor experiencia empresarial del año. Cuando se le pide que compre Girl Scout Cookies, obtiene más que un dulce regalo, está apoyando a una Girl Scout mientras se abre camino hacia el campamento de verano, un viaje en canoa, una aventura a caballo y mucho más. ¡Estás apoyando a los líderes del mañana!

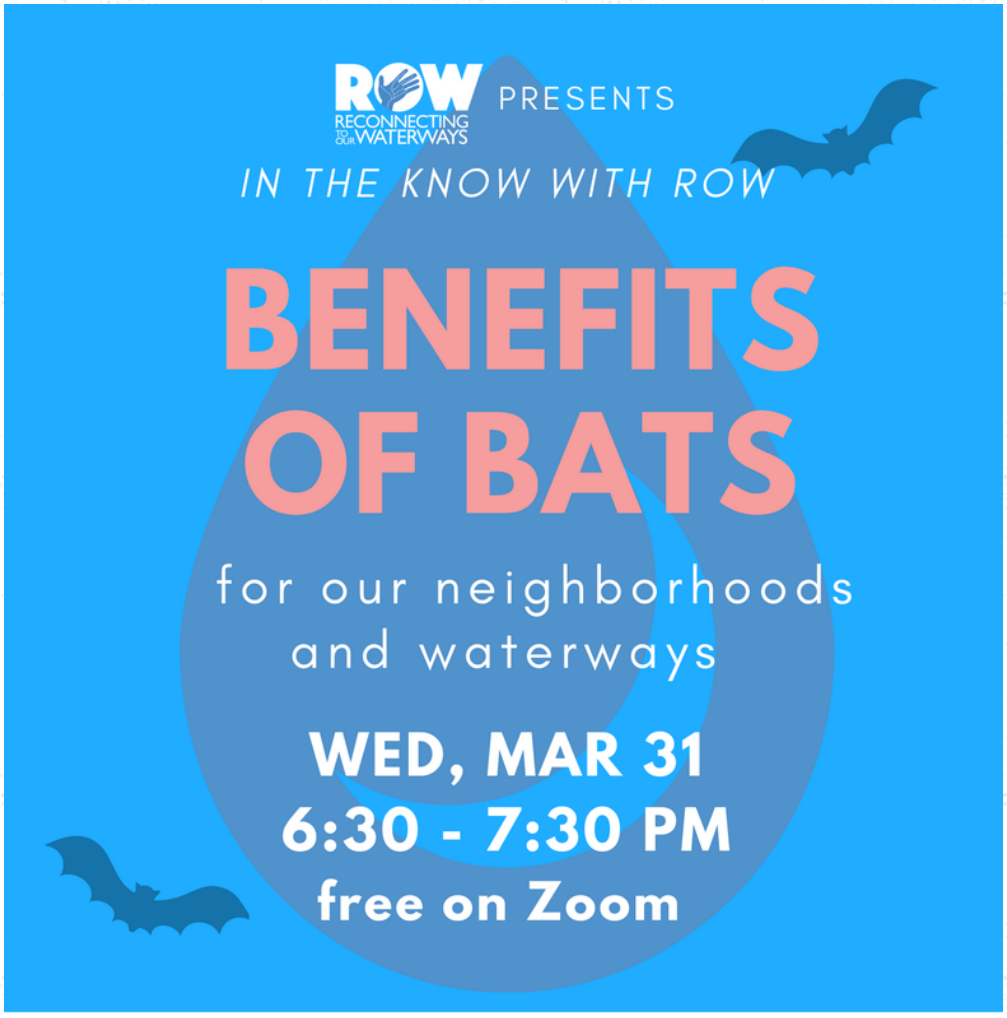

Join experts on bat benefits and habitats in this virtual workshop. Learn why and how to create welcoming spaces for these mosquitoes-eating mammals.

RSVP at: https://tinyurl.com/benefitsofbats

A PARTNERSHIP OF: *ROW's Pogue's Run Committee with experts Kelly DeRolf, and Erik Ehrman*

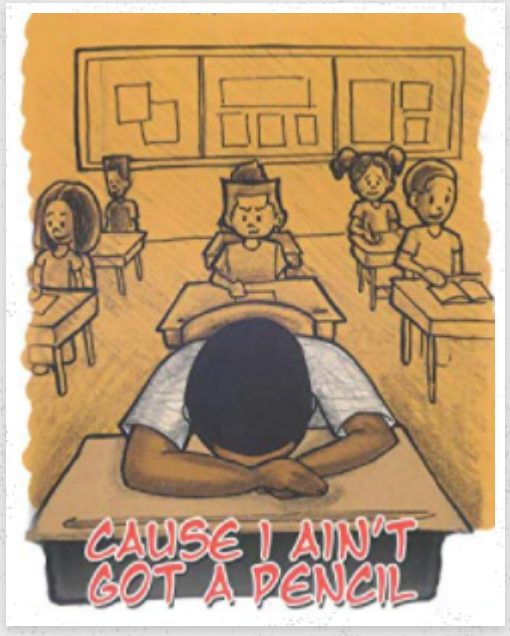

PORQUE NO TENGO UN LÁPIZ

Me desperté
Porque no tenemos un despertador
Busque en la canasta de ropa sucia
Porque nadie lavó mi uniforme
Me cepillé el cabello y los dientes en la oscuridad
Porque las luces no están encendidas
Incluso preparé a mi hermanita
Porque mi mamá no estaba en casa.
Llegamos los dos a la escuela a tiempo
Para comernos un buen desayuno.
Luego, cuando llegué a clase, la maestra se preocupó
Porque no tengo lápiz.

~ Joshua T. Dickerson

ENLACES ÚTILES

Sitio Web de TGNS
Calendario Escolar 2020-2021
Lista de Contactos del Personal de TGNS
Escuelas Públicas de Indianápolis
Centros de John Boner Neighborhood Centers

¿Preguntas?: Si tiene alguna pregunta, envíe un correo electrónico a info@thomasgregg.org o llame a la escuela al 317-226-4215. Estaremos encantados de ayudarle en todo lo que podamos.

¡MANTENGASE CONECTADO!

Facebook @thomasgregg15

2302 E Michigan St, Indianapo...
317-226-4215
ross@thomasgregg.org
thomasgregg.org